

云安全

ECS

数据库

云安全维护

降本增效更安全



云安全维护

环宇云安全维护，为企业级客户提供一站式云安全巡检维护服务，保障云平台和应用系统实现低成本高效率的持久安全稳定。



成本优化



可用性监控



安全性评估



服务的意义





服务的价值



降本



增效



更安全



服务的流程

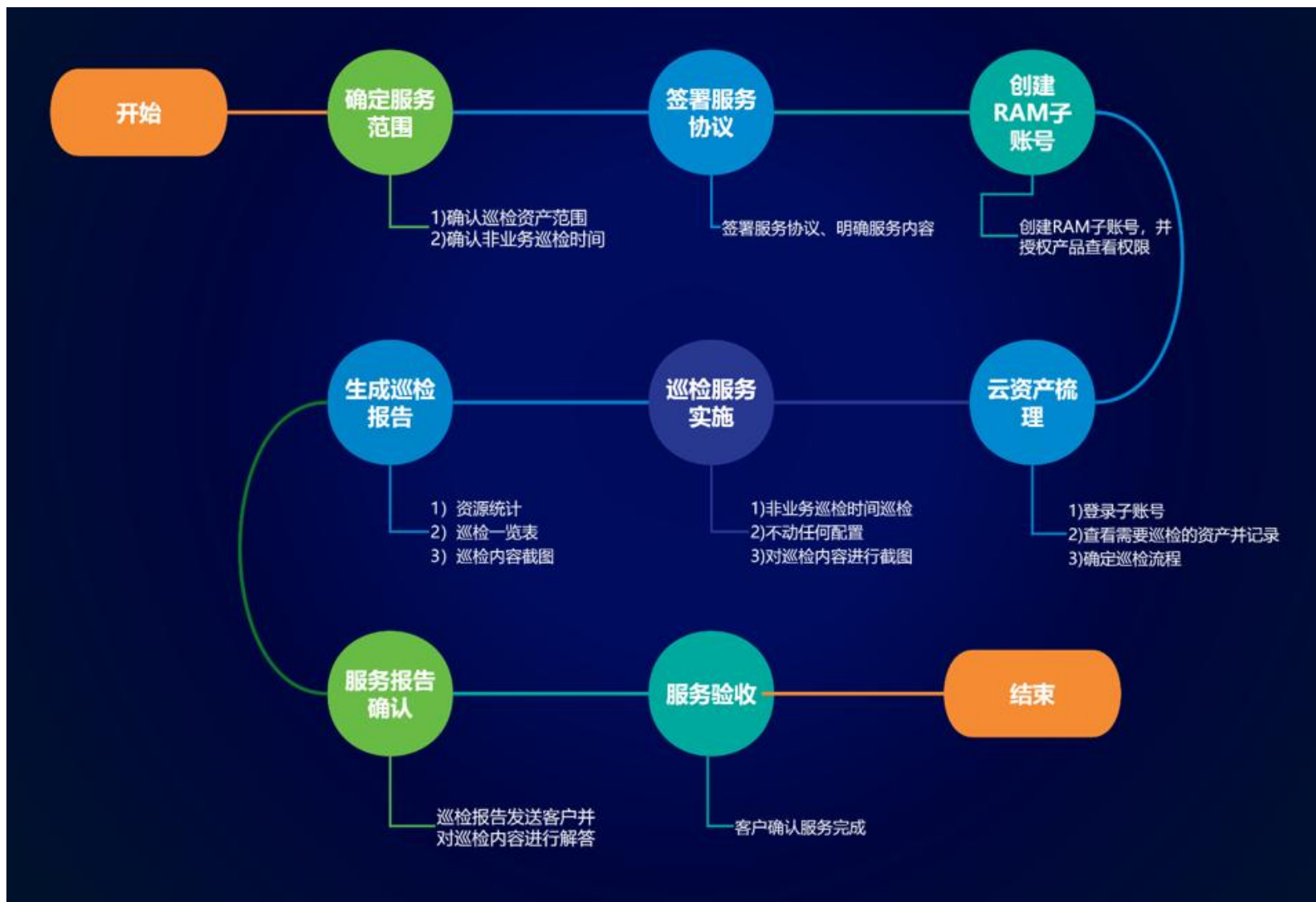



服务如何降本



- ◆ 周期巡检优化配置
- ◆ 检查账单转化资源包



服务如何降本

argusagent 版本 ↓↑	argusagent 状态 ∨	CPU使用率 ↓↑	内存使用率 ↓↑	磁盘使用率 ① ↓↑	所在区域
3.5.8	运行中	CPU: 4.32%	内存使用率: 66.45%	磁盘: 24%	华北3 (张家口)
3.4.7 ①	运行中	CPU: 0.31%	内存使用率: 62.58%	磁盘: 25%	华北3 (张家口)
2.1.56 ①	运行中	CPU: 0.31%	内存使用率: 33.92%	磁盘: 24%	华北3 (张家口)
3.4.7 ①	运行中	CPU: 0.57%	内存使用率: 39.19%	磁盘: 23%	华北3 (张家口)
3.5.8	运行中	CPU: 0.07%	内存使用率: 15.56%	磁盘: 14.24%	华北3 (张家口)
3.5.8	已停止	无数据	内存使用率: 无数据	磁盘: 无数据	华北3 (张家口)
3.5.11	运行中	CPU: 0.5%	内存使用率: 17.17%	磁盘: 5.37%	华北3 (张家口)
3.5.8	安装失败	无数据	内存使用率: 无数据	磁盘: 无数据	华北3 (张家口)
3.5.8	运行中	CPU: 7.85%	内存使用率: 69.99%	磁盘: 25%	华北3 (张家口)
2.1.56 ①	运行中	CPU: 5.93%	内存使用率: 60.52%	磁盘: 65%	华北3 (张家口)

账单月份	费用类型	产品Code	产品名称	商品Code	商品名称
2024-05	后付费账单	cbs	数据库备份	cbs_post	数据库备份DBS (...)
2024-05	后付费账单	cbs	数据库备份	cbs_post	数据库备份DBS (...)
2024-05	后付费账单	cdn	CDN	cdn	CDN
2024-05	后付费账单	disk	块存储	snapshot	云服务器ECS-快照
2024-05	后付费账单	disk	块存储	snapshot	云服务器ECS-快照
2024-05	后付费账单	ecs	云服务器 ECS	ecs	云服务器ECS-按量...
2024-05	后付费账单	ecs	云服务器 ECS	ecs	云服务器ECS-按量...
2024-05	后付费账单	ecs	云服务器 ECS	ecs	云服务器ECS-按量...
2024-05	后付费账单	eip	弹性公网IP	eip	弹性公网IP
2024-05	后付费账单	eip	弹性公网IP	eip	弹性公网IP
2024-05	后付费账单	eip	弹性公网IP	eip	弹性公网IP
2024-05	后付费账单	eip	弹性公网IP	eip	弹性公网IP
2024-05	后付费账单	eip	弹性公网IP	eip	弹性公网IP
2024-05	后付费账单	eip	弹性公网IP	eip	弹性公网IP
2024-05	后付费账单	eip	弹性公网IP	eip	弹性公网IP
2024-05	后付费账单	eip	弹性公网IP	eip	弹性公网IP
2024-05	后付费账单	eip	弹性公网IP	eip	弹性公网IP
2024-05	后付费账单	odps	云原生大数据计算...	odps	大数据计算服务M...



服务如何增效



◆ 7*24小时实时监测

◆ 7*24小时应急处置



服务如何增效

✔ 正常	磁盘使用率大于80% putNewAlarm_user_973ffd8...	云服务器ECS	全部资源	(磁盘) Host.diskusage.utilization (Warn) 连续 3 个周期平均值 >= 80 % 就通知	云账号报警联系人
✔ 正常	内存使用率大于90% putNewAlarm_user_4af97cb...	云服务器ECS	全部资源	(实例维度) (Agent)memory.used.utilization (Warn) 连续 3 个周期平均值 >= 90 % 就通知	云账号报警联系人
✔ 正常	带宽流出使用率大于90% putNewAlarm_user_ff00abe...	云服务器ECS	全部资源	(Network) (ECS)IP维度公网流出带宽使用率 (Warn) 连续 3 个周期平均值 >= 90 % 就通知	云账号报警联系人
✔ 正常	cpu大于95% putNewAlarm_user_d8525d...	云服务器ECS	全部资源	(实例维度) (Agent)cpu.total (Warn) 连续 10 个周期平均值 >= 95 % 就通知	云账号报警联系人



微信



Web



电话



钉钉



邮件



服务如何更安全

A large yellow L-shaped graphic that frames the text '更安全'.

更安全

- ◆ 确认安全产品配置有效开启
- ◆ 优化安全规则满足业务需要
- ◆ 周期性安全扫描和安全加固



服务如何更安全

Web应用防火墙3.0

总览

资产中心

接入管理

防护配置

防护对象

防护规则

场景防护

API安全 NEW

重保场景防护

Web应用防火墙3.0 / 接入管理

接入管理

CNAME接入

云产品接入

接入

标签筛选

域名

请输入

Q

默认SSL/TLS设置 Web应用防火墙回源IP网段列表
您现在已经接入了 0 个域名 (cname接入0个, 混合云接入0个), 还可以再接入 5 个

<input type="checkbox"/>	域名/CNAME	端口	源站信息	DNS状态	标签	操作
--------------------------	----------	----	------	-------	----	----

没有查询到符合条件的记录

云安全中心

总览

资产中心

资产总览

主机资产 3

容器资产

云产品 52

网站

风险治理

资产暴露分析

漏洞管理 6

基线检查 2

云平台配置检查 16

AK泄露检测

云蜜罐 NEW

恶意文件检测SDK NEW

云安全中心 / 漏洞管理

漏洞管理

需紧急修复的漏洞(CVE) 存在漏洞的服务器 修复中漏洞 今日已处理漏洞 累计已处理漏洞 已支持漏洞 漏洞扫描

1

Linux软件漏洞

高 × 中 ×

漏洞公告 (公告)

漏洞扫描

预计30分钟内完成扫描, 请耐心等待, 您可以手动进行页面刷新查看最新数据。

扫描范围

全量服务器 (需要指定服务器扫描? 查看操作指南)

检测类型

Linux软件漏洞 Windows系统漏洞 Web-CMS漏洞 应用漏洞 应急漏洞

确定

取消

扫描设置

* 扫描周期

每隔3天 00:00-24:00

* 扫描模式

快速扫描 自定义目录扫描

快速扫描模式下, 会为您自动检测活动进程、启动项、敏感目录文件等安全风险。

* 扫描范围

全部资产 按资产 按分组 按VPC

请输入分组名称

<input checked="" type="checkbox"/>	分组名称	支持检测的服务器	存在风险的服务器	服务器总量
<input checked="" type="checkbox"/>	未分组	3	3	5

每页显示 10 共 1 条数据

确定

取消



深耕专业十年



阿里云

授权服务
Authorization service

兹授予：★★★
北京环宇数
为阿里云北京市授
有效期：2018年04月01日至
(以partner.aliyun.com平台查询为准)

当前合作状态以 partner.aliyun.com
本授权牌以正本为有效文本,不得
本授权牌不得转让或进一步授权
阿里云计算有限公司拥有此授权牌

阿里云飞天

**北京环宇数
为阿里云**

为用户提供给予同
有效期：202

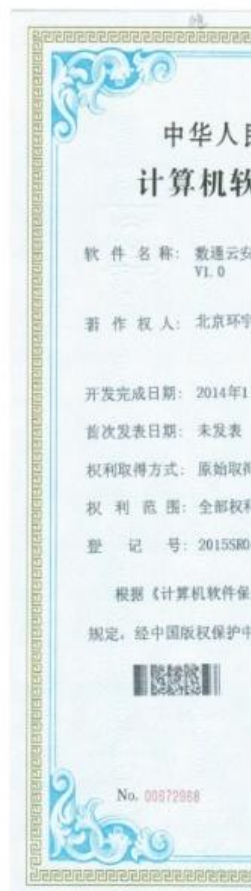



专业服务团队

Alibaba Cloud Certification

Alibaba Cloud Certification

Alibaba Cloud Certification

Alibaba Cloud Certification

Red Hat

Red Hat, Inc. hereby certifies that

Jingya Cui

has successfully completed all the program requirements and is certified as a

Red Hat® Certified Administrator (RHCA®)

Red Hat

Red Hat, Inc. hereby certifies that

Yuyang Cai

has successfully completed all the program requirements and is certified as a

Red Hat® Certified Engineer (RHCE®)

Red Hat

Red Hat Certified Engineer

CISCO

Cisco Certified Network Professional

注册信息安全工程师
CERTIFIED INFORMATION SECURITY ENGINEER

和审定, 符合
described by CNITSEC
《估准则》
Professional designation.
(ISE) 资质。

国信息安全
测评中心
CNITSEC

Certificate ID: PSA-AC
Valid Until: Apr 26, 2023

February 25, 2023 CERTIFICATION ID: 230-031-569

March 12, 2023 CERTIFICATION ID: 230-040-404

Validate this certificate's authenticity at
www.cisco.com/go/verifycertificate
Certificate Verification No. 4364E41-69079DGBL

© 2019 Cisco and/or its affiliates

Copyright (c) 2022 Red Hat, Inc. All rights reserved. Red Hat is a registered trademark of Red Hat, Inc. Verify this certificate at <https://www.credly.com/go/rhca/ver>



常规服务内容

服务名称	服务描述	服务交付
云平台安全巡检	云平台安全巡检是指针对云环境进行的系统化、周期性的安全检查和评估过程，旨在发现并解决安全漏洞、配置错误、合规性问题等，确保云上资源的安全性和合规性。	《安全巡检报告》
云架构设计	云产品和传统线下机房，在架构上已经发生很大变化，云架构和业务应用结合更加紧密，因此进行云架构设计，需要对应用系统进行更加充分的调研，需要了解应用架构、最大并发访问等要求，然后进行多种云产品，如ecs、rds、oss、cdn、waf等云产品的组合，以实现云上架构最佳设计。	《云架构设计方案》
预警监控	涉及到对系统运行状态的实时监测，以便于提前发现并处理潜在问题，避免系统故障或服务中断。	《预警监控方案》
维护管理	维护管理是确保信息系统高效、稳定运行的核心活动，它涉及策略规划、流程制定、任务执行和效果评估等多个层面。有效的维护管理不仅能够预防问题发生，还能在问题出现时迅速响应，减少系统停机时间和数据损失。	《日常维护报告》
安全加固	安全加固是指采取一系列技术和管理措施，提升信息系统的安全性，防止未经授权的访问、攻击和数据泄露。这是一项重要的日常维护工作，其核心目标是识别并弥补系统中的安全漏洞，保护信息系统免受内外部威胁。	《安全加固报告》



环宇企业简介

2013年核心团队来自顶级IT厂商

2015年自主知识产权数通云产品

2016年阿里云全国授权服务中心

2017年建立完善的环宇云服务体系

2018年获得ISO27001安全服务资质

2019-2021助力企业互联网+转型

2022-2023年助力企业数字化转型

2024年助力企业轻松步入智能时代

企业愿景：智能云安全服务商引领者

企业宗旨：助力企业轻松步入智能时代

企业文化：精益求精、真诚守信、团结一心、勇于创新





环宇服务体系

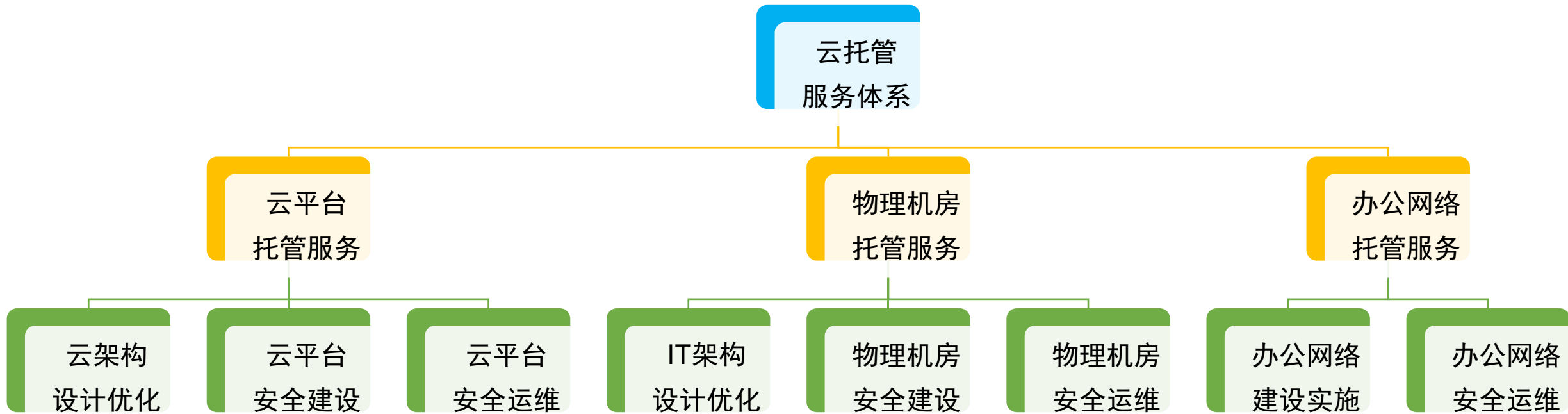



安全运维管理

网络安全法及等级保护系列标准

用户服务台
(微信群、400、客服)

工单服务平台
(team工程师派单)

网络监测系统

统一安管系统

自动化系统

SLA管理

配置管理

容量管理

可用性管理

备份/恢复

巡检/加固

变更管理

应急管理

事件/问题

知识库管理

应用系统：网站、APP、微信小程序、OA、财务、ERP等应用

数据库：SQL-server、mysql、oracle、redis、mongoDB等

IT软件系统：操作系统、云平台、容器、大数据平台等

IT硬件设备：路由器、交换机、服务器、存储、网络安全等

机房环境：电力系统、UPS、通风制冷、防静电、防雷防水等

ISO 20000 / 27001



AI转型升级





环宇服务宗旨

